

20.投資情報

20.1. 先物リスト

1

メニューバー



シート1	シート2	シート3													
コード	銘柄名	現値	時刻	ステータス	前日比	騰落率	売気配	数量	Δ	買気配	数量	売買高	時刻	VWAP	メモ
111.370D	N225ミニ 2002	↓	23,325	10:34	現値	+00	+0.26%	23,330	10	23,320	1	99	10:34	23,325.45	
101.555	N225先物 1912	↑	23,380	10:40	現値	+70	+0.30%	23,380	21	23,370	193	48,092	10:40	23,355.00	
154.555	マザーズ先物 1912	↓	905.0	10:40	現値	+4.0	+0.44%	906.0	54	905.0	3	514	10:40	902.97	
111.555	N225ミニ 1912	↑	23,380	10:40	現値	+65	+0.28%	23,380	62	23,375	508	521,525	10:40	23,352.80	
151.555	TPX先物 1912	↓	1,713.0	10:40	現値	+2.0	+0.12%	1,713.5	96	1,713.0	64	38,369	10:40	1,713.10	
105.555	JPX400先物 1912	↑	15,300	10:38	現値	+5	+0.03%	15,305	99	15,300	34	7,609	10:38	15,303.83	
105.555/	JPX400先物 1912	↑	15,300	10:38	現値	+5	+0.03%	15,305	99	15,300	34	7,609	10:38	15,303.83	

メニューバー[投資情報]の項目一覧より[先物リスト]をクリックすると、先物リストが表示されます。

全ての項目においてリストを昇順、降順に並び替えることができます。(複数の昇順降順を組み合わせることは対応しておりません。)

シート1	シート2	シート3
コード	銘柄名	
154.555	マザーズ先物 1806	
151.555	TPX先物 1806	
111.555	N225ミニ 1806	
105.555	JPX400先物 1806	
101.555	N225先物 1806	

シート1	シート2	シート3
コード	銘柄名	
101.555	N225先物 1806	
105.555	JPX400先物 1806	
111.555	N225ミニ 1806	
151.555	TPX先物 1806	
154.555	マザーズ先物 1806	

画面構成

コード	銘柄名	現値	時刻	ステータス	前日比	騰落率	売気配	数量	買気配	数量	売買高	時刻	VWAP	メモ
111.555/OD	N225先物 2002	23,325	10:34	現値	+60	+0.26%	23,330	10	23,320	1	99	10:34	23,325.45	
154.555	先物 1912	23,380	10:40	現値	+70	+0.30%	23,380	21	23,370	199	48,032	10:40	23,355.0	
154.555	マザーズ先物 1912	905.0	10:40	現値	+4.0	+0.44%	906.0	54	905.0	3	514	10:40	902.97	
111.555	N225先物 1912	23,380	10:40	現値	+65	+0.28%	23,380	62	23,375	508	521,525	10:40	23,352.80	
151.555	TPX先物 1912	1,713.0	10:40	現値	+2.0	+0.12%	1,713.5	96	1,713.0	64	38,369	10:40	1,713.10	
105.555	JPX400先物 1912	15,300	10:38	現値	+5	+0.03%	15,305	99	15,300	34	7,609	10:38	15,303.83	
105.555/	JPX400先物 1912	15,300	10:38	現値	+5	+0.03%	15,305	99	15,300	34	7,609	10:38	15,303.83	

- ① シート：登録した銘柄の情報をシートで分けて管理することが出来ます。
- ② コード：登録した銘柄の銘柄コードが表示されています。
- ③ 銘柄名：登録した銘柄の銘柄名が表示されています。
- ④ 前日値比較：登録した銘柄の現値の色は直近株価と比較して上昇・下落を表わしています。上昇した場合は「赤」、下落した場合は緑で表示されます。(現値、売気配、買気配でも同様のものが表示されています。)
- ⑤ 現値：登録した銘柄の現値の数値が表示されています。
- ⑥ 時刻：登録した銘柄の現値時刻が表示されています。
- ⑦ ステータス：登録した銘柄の現値ステータスが表示されています。
- ⑧ 前日比：登録した銘柄の前日比が表示されています。
- ⑨ 騰落率：登録した銘柄の騰落率が表示されています。
- ⑩ 売気配：登録した銘柄の売気配が表示されています。
- ⑪ 数量(売気配)：登録した銘柄の売気配数量が表示されています。
- ⑫ 買気配：登録した銘柄の買気配が表示されています。
- ⑬ 数量(買気配)：登録した銘柄の買気配数量が表示されています。
- ⑭ 売買高：登録した銘柄の株券等が売買された数量が表示されています。
- ⑮ 売買高時刻：登録した銘柄の株券等が売買された時刻表示されています。
- ⑯ VWAP：登録されている銘柄の売買高加重平均価格が表示されています。
- ⑰ メモ：ユーザーが自由にメモを登録することが出来ます。



- ① **発注パネル**：右クリックした銘柄名で発注パネルウィンドウを表示します。
- ② **板発注**：右クリックした銘柄名で板発注ウィンドウを表示します。
- ③ **スピード発注**：右クリックした銘柄名でスピード発注ウィンドウを表示します。
- ④ **先物新規 買発注**：新規先物買発注を行うウィンドウを表示します。
- ⑤ **先物新規 売発注**：新規先物売発注を行うウィンドウを表示します。
- ⑥ **先物返済 発注**：先物返済発注を行うウィンドウを表示します。
- ⑦ **リスト登録**：指定した銘柄名でリストに登録することが出来ます。
- ⑧ **個別銘柄**：個別銘柄メニュー表示することが出来ます。
- ⑨ **チャート**：右クリックした取引グループで各種チャートを表示します。
- ⑩ **ニュース**：右クリックした取引グループで各種ニュースを表示します。
- ⑪ **注文・約定照会(訂正・取消)**：注文・約定の訂正、取消を行うウィンドウを表示します。
- ⑫ **残高照会**：残高照会を行うウィンドウを表示します。
- ⑬ **銘柄検索**：指標リストに登録されている銘柄を検索できます。(空欄をクリックすることでも銘柄を検索できます。)
- ⑭ **銘柄切り取り**：指標リストに登録されている銘柄を切り取りできます。
- ⑮ **銘柄コピー**：指標リストに登録されている銘柄をコピーできます。
- ⑯ **銘柄貼り付け(挿入)**：指標リストからコピー、または切り取りした銘柄をリストに挿入することが出来ます。
- ⑰ **銘柄貼り付け(上書き)**：指標リストからコピー、または切り取りした銘柄をリストに張り付けることが出来ます。(他の銘柄上に張り付けた場合はその銘柄で上書きされます。)
- ⑱ **銘柄挿入**：銘柄を挿入できます。
- ⑲ **銘柄削除**：銘柄を削除できます。
- ⑳ **すべて選択**：リストに登録されている銘柄をすべて選択出来ます。
- ㉑ **区切り線**：銘柄ごとに分けるための目印として銘柄名の間区切り線を入れることが出来ます。
- ㉒ **先物簡易登録**：先物簡易登録画面を表示します。
- ㉓ **印刷**：先物リストウィンドウを印刷することが出来ます。
- ㉔ **スクリーンコピー**：先物リストウィンドウをキャプチャすることが出来ます。

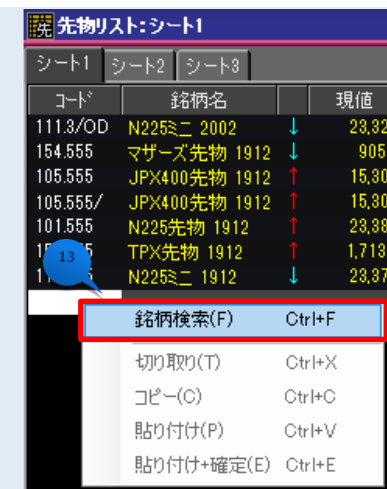

1

右クリック部分

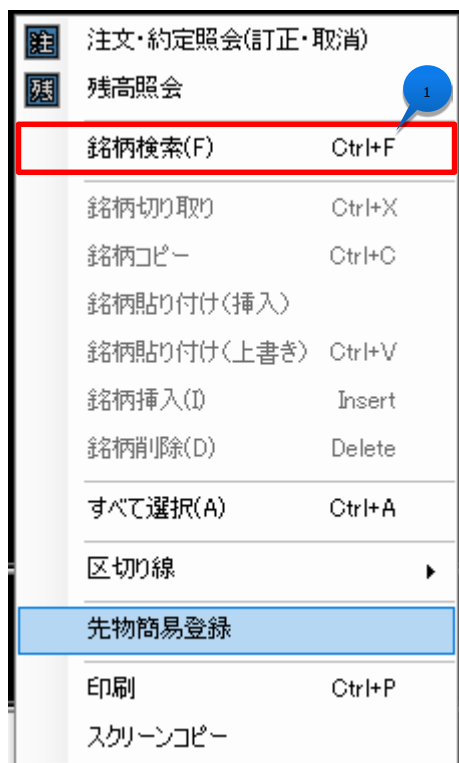

- ① 右クリックで開いたメニューより、[銘柄検索]を選択すると、銘柄検索ダイアログが表示されます。
- ② 追加したい銘柄を選択することで、先物リストへ追加できます。
- ③ 先物とオプションの切り替えができます。

1

右クリック部分

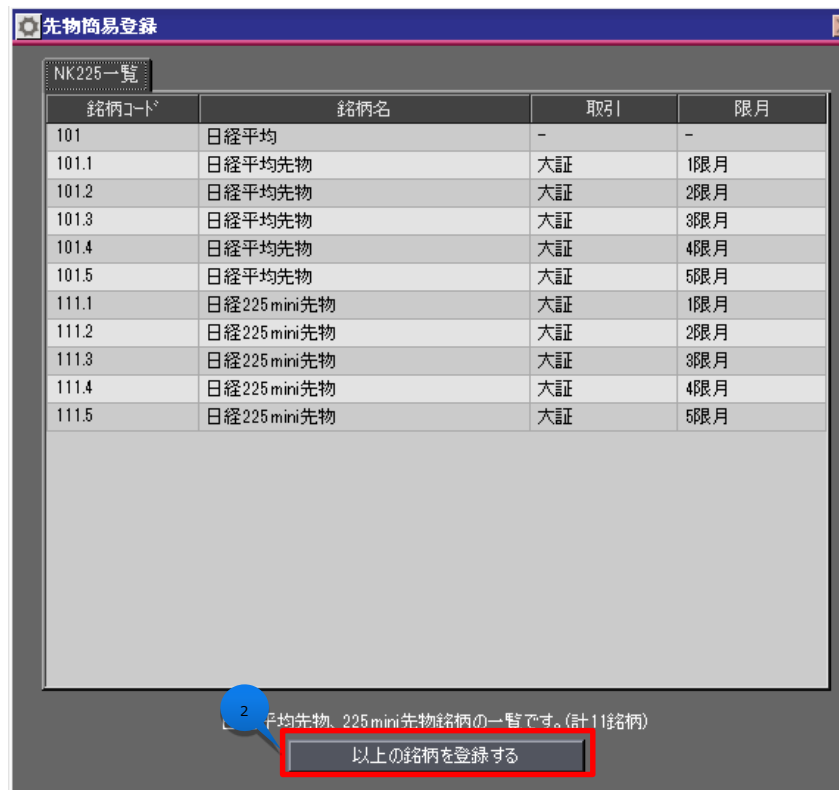

- ① 右クリックで開いたメニューより、[先物簡易登録]を選択すると、先物簡易登録画面が表示されます。
- ② [以上の銘柄を登録する]を選択することで、表示されている銘柄を登録することができます。

20.2. 指標リスト

1

メニューバー



コード	銘柄名	現値	時刻	前日比	騰落率	始値	時刻	高値	時刻	安値	時刻	メモ
101	日経平均	28,378.93	10:42	+78.84	+0.32%	28,347.67	09:00	28,412.48	09:59	28,338.40	09:10	
151	TOPIX	1,712.95	10:42	+1.54	+0.09%	1,713.08	09:00	1,716.52	09:59	1,712.23	09:24	
191	日経ジャスダック平	3,706.54	10:42	+5.72	+0.15%	3,697.70	09:00	3,707.62	10:20	3,696.98	09:03	
103	日経平均300	347.84	10:42	+0.29	+0.08%	347.96	09:00	348.55	09:01	347.68	09:24	
152	第二部株価指数	7,176.33	10:42	+3.71	+0.05%	7,175.70	09:00	7,181.32	09:36	7,165.75	09:08	
154	東証マザーズ指数	905.38	10:42	+3.01	+0.33%	900.49	09:00	907.90	09:35	900.49	09:00	
190	JASDAQ 総合	169.28	10:42	+0.01	+0.01%	168.99	09:00	169.32	10:38	168.75	09:15	

メニューバー[投資情報]の項目一覧より[指標リスト]をクリックすると、指標リストが表示されます。

全ての項目においてリストを昇順、降順に並び替えることが出来ます。(複数の昇順降順を組み合わせることには対応しておりません。)

コード ▲	銘柄名
101	日経平均
155	東証REIT指数
157	中型
191	日経ジャスダック平
195	JASDAQ グロース

コード ▼	銘柄名
195	JASDAQ グロース
191	日経ジャスダック平
157	中型
155	東証REIT指数
101	日経平均

コード	銘柄名	現値	時刻	前日比	騰落率	始値	時刻	高値	時刻	安値	時刻	メモ
101	日経平均	23,373.93	10:42	+73.84	+0.32%	23,347.67	09:00	23,412.48	09:59	23,338.40	09:10	
151	TOPIX	1,712.95	10:42	+1.54	+0.09%	1,713.08	09:00	1,716.52	09:59	1,712.23	09:24	
191	日経ジャスダック平	3,706.54	10:42	+5.72	+0.15%	3,697.70	09:00	3,707.62	10:20	3,696.98	09:03	
103	日経平均300	347.84	10:42	+0.29	+0.08%	347.96	09:00	348.55	09:01	347.68	09:24	
152	第二部株価指数	7,176.33	10:42	+3.71	+0.05%	7,175.70	09:00	7,181.32	09:36	7,165.75	09:08	
154	東証マザーズ指数	905.38	10:42	+3.01	+0.33%	900.49	09:00	907.90	09:35	900.49	09:00	
190	JASDAQ 総合	169.28	10:42	+0.01	+0.01%	168.99	09:00	169.32	10:38	168.75	09:15	

- ① シート：登録した銘柄の情報をシートで分けて管理することが出来ます。
- ② コード：登録した銘柄の銘柄コードが表示されています。
- ③ 銘柄名：登録した銘柄の銘柄名が表示されています。
- ④ 現値：登録した銘柄の現値の数値が表示されています。
- ⑤ 時刻：登録した銘柄の現値時刻が表示されています。
- ⑥ 前日比：登録した銘柄の前日比が表示されています。
- ⑦ 騰落率：登録した銘柄の騰落率が表示されています。
- ⑧ 始値：当日の始値が表示されています。
- ⑨ 時刻：始値が付いた時刻が表示されています。
- ⑩ 高値：当日の高値が表示されています。
- ⑪ 時刻：高値が付いた時刻が表示されています。
- ⑫ 安値：当日の安値が表示されています。
- ⑬ 時刻：安値が付いた時刻が表示されています。
- ⑭ メモ：ユーザーが自由にメモを登録することが出来ます。



- ① **個別銘柄**：個別銘柄メニュー表示することが出来ます。
- ② **チャート**：右クリックした取引グループで各種チャートを表示します。
- ③ **ニュース**：右クリックした取引グループで各種ニュースを表示します。
- ④ **注文・約定照会(訂正・取消)**：注文・約定の訂正、取消を行うウィンドウを表示します。
- ⑤ **残高照会**：残高照会を行うウィンドウを表示します。
- ⑥ **銘柄検索**：指標リストに登録されている銘柄を検索できます。(空欄をクリックすることでも銘柄を検索できます。)
- ⑦ **銘柄切り取り**：指標リストに登録されている銘柄を切り取りできます。
- ⑧ **銘柄コピー**：指標リストに登録されている銘柄をコピーできます。
- ⑨ **銘柄貼り付け(挿入)**：指標リストからコピー、または切り取りした銘柄をリストに挿入することが出来ます。
- ⑩ **銘柄貼り付け(上書き)**：指標リストからコピー、または切り取りした銘柄をリストに張り付けることが出来ます。(他の銘柄上に張り付けた場合はその銘柄で上書きされます。)
- ⑪ **銘柄挿入**：銘柄を挿入できます。
- ⑫ **銘柄削除**：銘柄を削除できます。
- ⑬ **すべて選択**：リストに登録されている銘柄をすべて選択出来ます。
- ⑭ **区切り線**：銘柄ごとに分けるための目印として銘柄名の上に区切り線を入れることが出来ます。
- ⑮ **印刷**：先物リストウィンドウを印刷することが出来ます
- ⑯ **スクリーンコピー**：先物リストウィンドウをキャプチャすることが出来ます。

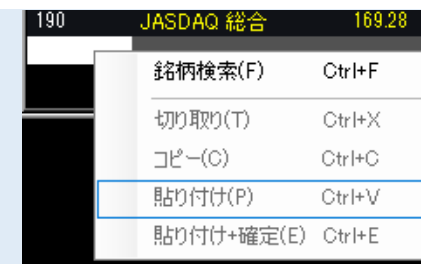

1

右クリック部分



- ① 右クリックで開いたメニューより、[銘柄検索]を選択すると、銘柄検索ダイアログが表示されます。
- ② 追加したい銘柄を選択することで、指標リストへ追加できます。

1

メニューバー



メニューバー[投資情報] の項目一覧より[ニュース]をクリックすると、事象リストが表示されます。

1 株探ニュース

2 スクラップ 1件

3 検索

4

18/01/27 09:20 今週の【信用規制・解除】銘柄 (1月22日～26日 発表分)

18/01/27 09:00 今週の【上場来高値銘柄】資生堂、日電産など179銘柄

18/01/27 08:50 今週の【話題株ダイジェスト】大村紙業、YSフード、ジオマテック (1月22日～26日)

18/01/27 08:32 <個人投資家の予想> 01月27日 08時

18/01/27 08:30 週間ランキング【値上がり率】 (1月26日)

18/01/27 08:30 週間ランキング【値下がり率】 (1月26日)

18/01/27 08:30 週間ランキング【業種別 騰落率】 (1月26日)

18/01/27 08:30 週間ランキング【約定回款 増加率】 (1月26日)

18/01/27 08:00 1/27～29日の経済スケジュール

18/01/27 07:38 <01月26日のストップ安銘柄>

18/01/27 07:38 <01月26日のストップ高銘柄>

1月22日 (月) 発表分――

○NFKHD <6494> [JQ]

東証と日証金が23日売買分から信用取引に関する臨時措置を実施する。東証は委託保証金率を現行の30%以上→50%以上(うち現金を20%以上)に、日証金も同様に貸借取引自己取引分などの増担保金徴収率を現行の30%→50%(うち現金を20%)とする。

1月23日 (火) 発表分――

○DMP <3652> [東証M]

東証が24日売買分から信用取引の臨時措置(委託保証金率を50%以上[うち現金20%以上]とする)を解除する。日証金も増担保金徴収措置を解除。

○ソルゲーズ <4284>

東証が24日売買分から信用取引の臨時措置(委託保証金率を50%以上[うち現金20%以上]とする)を解除する。日証金も増担保金徴収措置を解除。

○プランジスタ <6176> [東証M]

東証が24日売買分から信用取引の臨時措置(委託保証金率を50%以上[うち現金20%以上]とする)を解除する。日証金も増担保金徴収措置を解除。

○エルテス <3967> [東証M]

東証と日証金が24日売買分から信用取引に関する臨時措置を実施する。東証は委託保証金率を現行の30%以上→50%以上(うち現金を20%以上)に、日証金も同様に貸借取引自己取引分などの増担保金徴収率を現行の30%→50%(うち現金を20%)とする。

- ① 株探ニュース： 閲覧する、ニュースのカテゴリを選択します。
- ② スクラップ： スクラップ登録した内容のみ表示します。
- ③ ニュース一覧： ニュースを表示します。
- ④ 内容表示： 選択したニュースの内容を表示します。

20.4. マネービュー

リスト形式

通貨	BID	SP	ASK	前日比	時刻
USD/JPY	108.72	0.0	108.72	-0.06	11:08:10
EUR/JPY	120	0.0	120.7	-0.07	11:08:10
GBP/JPY	143.03	0.0	143.04	-0.13	11:08:11
AUD/JPY	74.33	0.0	74.33	-0.01	11:08:10
NZD/JPY	71.17	0.0	71.17	-0.05	11:08:11
CAD/JPY	82.47	0.0	82.48	-0.09	11:08:10
BRL/JPY	25.95	0.3	25.99	+0.00	11:08:06
ZAR/JPY	7.4260	3.0	7.4290	+0.0065	11:07:57
RUB/JPY	1.7063	1.0	1.7073	+0.0010	11:08:06
TRY/JPY	18.90	0.1	18.91	+0.00	11:08:06
HKD/JPY	13.88	0.0	13.88	-0.01	11:08:06
INR/JPY	1.5258	0.8	1.5266	0.0000	11:07:36

- ① **通貨**：対応した通貨に対しての日本円の値段を表示しています。
- ② **BID**：対応した通貨の買気配を表示しています。
- ③ **SP**：ニューヨーク証券取引所、アメリカン証券取引所、ナスダックの3市場に登録されている500銘柄の時価総額の合計の変化が評されています。
- ④ **ASK**：対応した通貨の売気配を表示しています。
- ⑤ **前日比**：対応した通貨の前日との価格の比較を表示しています。
- ⑥ **時刻**：現在時刻を表示します。
- ⑦ **リスト/ボックス切り替えボタン**：マネービューの表示をリスト/ボックスのどちらかに切り替えます。

ボックス形式

USD/JPY	BID: 108.73, SP: 0.0, ASK: 108.73	EUR/JPY	BID: 120.77, SP: 0.0, ASK: 120.77
GBP/JPY	BID: 143.04, SP: 0.0, ASK: 143.05	AUD/JPY	BID: 74.34, SP: 0.0, ASK: 74.34
NZD/JPY	BID: 71.17, SP: 0.0, ASK: 71.17	CAD/JPY	BID: 82.48, SP: 0.0, ASK: 82.48
BRL/JPY	BID: 25.96, SP: 0.3, ASK: 25.99	ZAR/JPY	BID: 7.4270, SP: 3.0, ASK: 7.4300

- ① **通貨**：対応した通貨に対しての日本円の値段を表示しています。
- ② **BID**：対応した通貨の買気配を表示しています。
- ③ **SP**：ニューヨーク証券取引所、アメリカン証券取引所、ナスダックの3市場に登録されている500銘柄の時価総額の合計の変化が評されています。
- ④ **ASK**：対応した通貨の売気配を表示しています。
- ⑤ **リスト/ボックス切り替えボタン**：マネービューの表示をリスト/ボックスのどちらかに切り替えます。

20.5. インフォメーションビュー

1

メニューバー

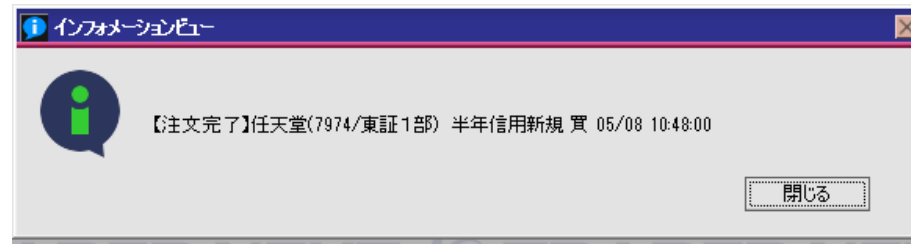

メニューバー[投資情報] の項目一覧より[インフォメーションビュー]をクリックすると、未読のインフォメーションが表示されます。

20.6. オプションビュー

ATM の表示本数を編集できます。

1 メニューバー

CALL						PUT					
IV	セータ	デルタ	ペガ	始値	現値	行使価格	現値	買気配	売気配	始値	IV
		高値	安値	数量	前日比		前日比	数量	数量	高値	セータ
					売買高		売買高			安値	ペガ
						22.750					
						22.625					
						22.500					
						22.375					
						22.250					
						22.125					
						22.000					
						ATM					
						21.875					
						21.750					
						21.625					
						21.500					
						21.375					
						21.250					

③ メニューバー[投資情報] の項目一覧より[オプションビュー]へカーソルを当てると、設定メニューが表示されます。

④ 表示したい本数を選択することで、ATM の表示が切り替わります。

オプションビュー:日通し

日経225 OP 1限月 2限月 3限月 4限月 5限月 6限月 7限月 8限月 9限月 10限月 11限月 12限月 13限月 14限月 15限月

CALL						PUT						
IV	デルタ	始値	売気配	買気配	現値	行使	現値	買気配	売気配	始値	IV	
セータ	ガンマ	高値	数量	数量	前日比	価格	前日比	数量	数量	高値	デルタ	
ベガ		安値			売買高		売買高			安値	ガンマ	
											ベガ	
						24.000						
						23.875						
						23.750						

選択することで限月を切り替えることができます。



右クリックでメニューが開き、ATMの表示本数を切り替えることができます。

20.7. リミットマインダー

株価や騰落率、約定代金などをモニタリングし、ある一定の値に到達した際にポップアップで通知するサービスです。最大 50 件登録することができます。

1

メニューバー



メニューバー[投資情報] の項目一覧より[リミットマインダー]をクリック

もしくはヘッダーのリミットマインダーアイコンをクリックすると、リミットマインダーが表示されます。

コード	銘柄名	市場	現値	前日比	騰落率	監視対象	監視値	上限1	下限1	状況1	上限2	下限2	状況2	通知	メモ
7974	任天堂	東証1部				現値								設定	
7203	トヨタ自動	東証1部				現値								設定	
9020	東日本旅	東証1部				現値								設定	
1305	ダイワ上場	東証ETF/				現値								設定	
1357	NF日経	東証ETF/				現値								設定	

- ① **監視対象**：プルダウンで監視対象を選択できます。
- ② **監視値**：①で選択した監視対象の値をリアルタイムで表示します。
- ③ **上限**：①で選択した監視対象の通知を希望する上限の値を入力します。
- ④ **下限**：①で選択した監視対象の通知を希望する下限の値を入力します。
- ⑤ **監視状況**：③、④で設定した条件のモニタリング状況を表示します。
- ⑥ **設定**：詳細設定画面を表示します。
- ⑦ **メモ**：直接メモを入力できます。

20.8. 事象リスト

事象リストでは、一定の事象(新高値、新安値、最高値、最安値、ストップ高、ストップ安、売買停止など)が発生した銘柄を一覧表示します。

1

メニューバー



メニューバー[投資情報] の項目一覧より[事象リスト]をクリックすると、事象リストが表示されます。

事象リスト一覧では、事象発生銘柄を表示します。

事象	時刻	コード	銘柄名	価格	市場
新高値	09:00	3227	ミッドシティ	91,300	東証REIT
新安値	09:00	1306	野村東証指数	1,673	東証ETF/E

※対象となる事象は以下の通りです。

- ・新高値(年初来高値)
- ・新安値(年初来安値)
- ・最高値(上場来高値)
- ・最安値(上場来安値)
- ・ストップ高
- ・ストップ安
- ・売買停止