

11.多機能発注

11.1. バスケット登録・発注

あらかじめ注文内容を入力しておき、任意のタイミングで一括発注を行うことができます。

一度発注を行った後も、何度でも同じ条件での一括発注ができます。



メニューバー[多機能発注]、項目一覧より[バスケット発注]をクリックすると、バスケット発注画面が表示されます。

バスケット1	バスケット2	バスケット3	コード	銘柄名	市場	取引区分	売買	執行条	数量条件	価格	数量	口座区分	信用区分	残高	状態
<input type="checkbox"/>	<input type="checkbox"/>	<input type="checkbox"/>	9501	東電HD	東証	現物	買	成行			100	特定		残高	待機
<input checked="" type="checkbox"/>	<input checked="" type="checkbox"/>	<input checked="" type="checkbox"/>	6302	住友重	東証	現物	買	成行			1000	特定		残高	待機

①～⑩を設定し、[発注]をクリックすると、注文が発注されます。

また、バスケット登録をした注文については、プルダウンを操作することで簡易的にその注文内容を変更することが可能です。

①発注する銘柄にチェックを入れます。チェックをした注文内容では一括発注を行うことができます。

②銘柄コードを入力し[Enter]を押すと、銘柄が登録されます。

③市場を選択します。

④取引区分を選択します。

⑤買/売を選択します。

⑥成行/指値を選択します。

⑦指値の場合注文価格を設定します。

⑧数量を設定します。

⑨口座区分を設定します。

⑩信用取引の場合、信用区分を設定します。

3

注文確認画面

取引暗証番号を入力して下さい。

取引暗証番号:

常に取引暗証番号を省略する(ログイン時と同一のみ有効)

アプリケーションを終了するまで取引暗証番号を省略する

OK キャンセル



バスケット

発注処理が完了しました。

OK

発注完了となります。

確認画面にて、取引暗証番号を入力し、[OK]をクリックすると注文受付となります。

11.2. 発注ボード

発注ボードでは、より精密な板発注を行うことができます。

1

メニューバー

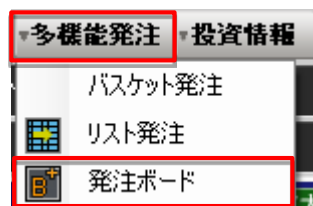

メニューバー[多機能発注]の項目一覧より[発注ボード]をクリックすると、発注ボードが表示されます。

2

取引画面

The screenshot shows a trading interface with the following elements highlighted by callouts:

- 1**: Ticker symbol '6501' and company name '日立製作所'.
- 2**: Quantity input field set to '100'.
- 3**: '設定' (Settings) button.
- 4**: 'クリア' (Clear) button.
- 5**: Context menu for the board number '2,800', listing options like '発注パネル' (Order Panel), '板発注' (Board Order), 'スピード発注' (Speed Order), and various order types (e.g., '現物 買発注', '信用新規 買発注').
- 6**: The board number '2,800' in the order book.

- ① **銘柄検索エリア**：取引する銘柄を選択できます。
- ② **数量**：発注する株の数量を入力できます。
- ③ **設定**：発注ボード設定画面を開きます。
- ④ **クリア**：入力した情報をすべてクリアします
- ⑤ **コンテキストメニュー**：板の数字を右クリックした時表示されます。
- ⑥ **注文売買**：ダブルクリックを行うことで発注画面へ遷移します。

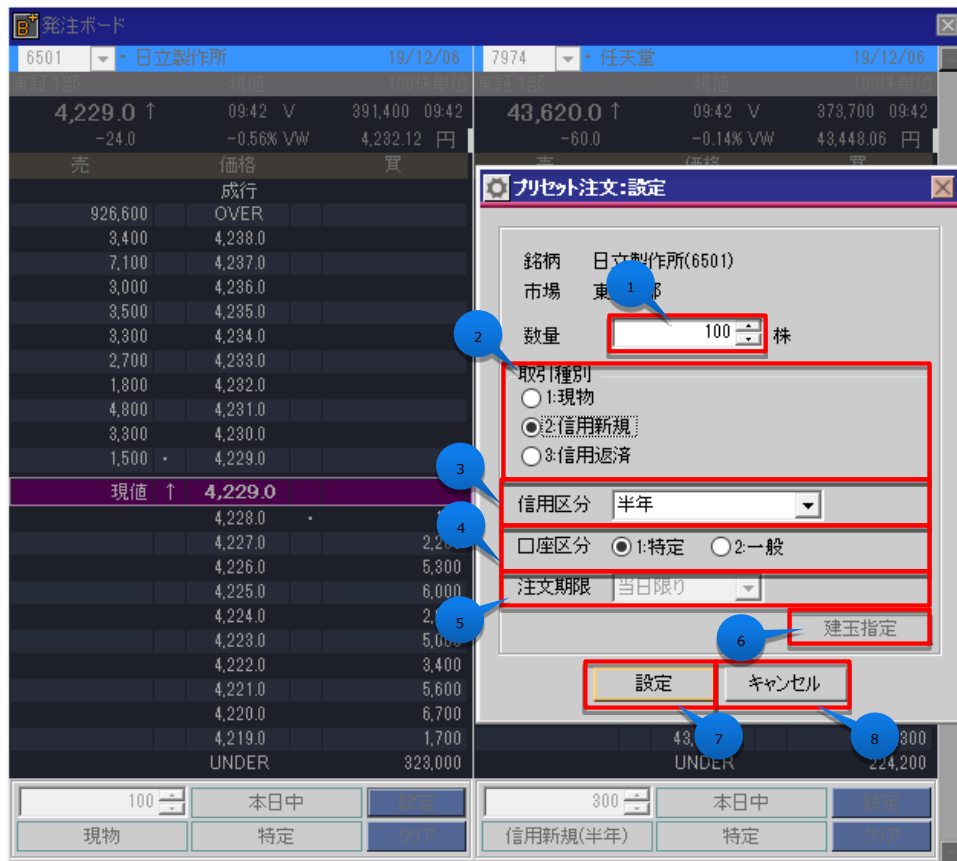

- ① **数量** : 発注する株の数量を入力できます。
- ② **取引種別** : 「現物」、「信用新規」、「信用返済」の中から取引種別を選択します。
- ③ **信用区分** : 「半年」、「1年」の中から信用区分を選択できます。
- ④ **口座区分** : 「特定」、「一般」の中から口座区分を選択できます。
- ⑤ **注文期限** : 注文期限を選択できます。
- ⑥ **建玉指定** : 建玉を指定できます。
- ⑦ **設定** : 変更した内容で設定を行います。
- ⑧ **キャンセル** : 設定した内容を破棄し設定画面を閉じます。

11.3. リスト発注(国内株式)

リスト発注(国内株式)では、登録した現物銘柄の確認や取引が可能です。



リスト発注画面への遷移はメニューの

「株式」、「先物 OP」、「多機能発注」より遷移することが可能です。

2

現物リスト発注画面

リスト 6501/T 発注バツム >> 銘柄情報 >>

国内株式 信用取引 先物・OP 銘柄 全て

コード	銘柄名	市場	売買	条件	注文数量	発注	訂正	削除
6501	日立	東証1部	売	引成	100	発注	訂正	削除
6501	日立	東証1部	売	成行	400	発注	訂正	削除
6501	日立	東証1部	買	指値3,293円	100	発注	訂正	削除

すべてチェックする 全てのチェックを外す チェックした注文を 削除 確認あり 発注

- ① **国内株式**：登録している現物株を表示します。
- ② **全チェックボタン**：登録している銘柄すべてにチェックを入れたり外したりできます。
- ③ **発注**：該当銘柄の発注を行います。
- ④ **訂正**：該当銘柄の登録内容を訂正します。
- ⑤ **削除**：該当銘柄を削除します。

現物買注文 - 確認

以下の注文を行います。よろしいですか？

銘柄コード	7974/T
銘柄名	任天堂
市場	東証
取引区分	現物
売買	買
数量	100株
執行条件	成行
概算約定金額	4,000,000円
概算手数料(税込)	1,100円
概算受渡金額	4,001,100円
注文期限	本日中午
口座区分	特定
取引ID暗証番号*	****

常に取引ID暗証番号を省略する(ログイン時と同一のみ有効)
 アプリケーションを終了するまで取引ID暗証番号を省略する

私は当銘柄の内部者に該当しますが、インサイダー情報に基づき取引ではないことを確認したうえで発注します。役員・主要株主の場合には、短期売買を目的とした発注ではなく、「役員又は主要株主の売買報告書」を提出することに同意します。
 ご同意いただける方はチェックしてください。

注文実行 キャンセル

先物新規買注文 - 確認

以下の注文を行います。よろしいですか？

銘柄コード	101.1806/O
銘柄名	N225先物 1806
市場	大阪日通し
取引区分	新規
売買	買
数量	1枚
執行条件	成行(FAK)
概算約定金額	21,750,000円
概算手数料(税込)	275円
注文期限	当场限り
取引ID暗証番号*	****

常に取引ID暗証番号を省略する(ログイン時と同一のみ有効)
 アプリケーションを終了するまで取引ID暗証番号を省略する

注文実行 キャンセル

リスト発注画面にて、「発注」押下時
 ←左記のダイアログが表示されます。

注文受付

注文番号:20191107A01R94053258で注文を受け付けました。

閉じる 次回以降省略

注文を実行し正常に完了した場合、
 ←左記のポップアップが表示されます。

11.4. リスト発注(信用取引)

1

リスト発注画面

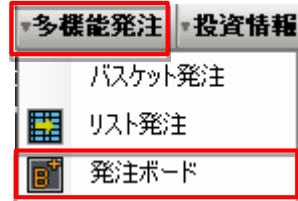

リスト発注画面への遷移はメニューの

「株式」、「先物 OP」、「多機能発注」より遷移することが可能です。

2

現物リスト発注画面

リスト発注: 7974/T

国内株式 信用取引 先物・OP 銘柄 全て

コード	銘柄名	市場	売買	取引	条件	注文数量	発注	訂正	削除
7974	任天堂	東証1部	買	半年 新規	成行	100	発注	訂正	削除
7974	任天堂	東証1部	売	半年 新規	成行	100	発注	訂正	削除

すべてチェックする すべてチェックを外す チェックした注文を 削除 確認あり 発注

- ① 信用取引：登録している信用新規株を表示します。
- ② 全チェックボタン：登録している銘柄すべてにチェックを入れたり外したりできます。
- ③ 発注：該当銘柄の発注を行います。
- ④ 訂正：該当銘柄の登録内容を訂正します。
- ⑤ 削除：該当銘柄を削除します。

信用新規買注文 - 確認

以下の注文を行います。よろしいですか？

銘柄コード	7974/T
銘柄名	任天堂
市場	東証
取引区分	半年信用新規
売買	買
数量	100株
執行条件	成行
概算約定金額	4,000,000円
概算手数料(税込)	1,100円
注文期限	本日中
決済期限	半年
<input type="checkbox"/> 座区分	特定
取引暗証番号*	<input type="password"/>
	<input type="checkbox"/> 常に取引暗証番号を省略する(ログイン時と同一のみ有効)
	<input type="checkbox"/> アプリケーションを終了するまで取引暗証番号を省略する

私は当銘柄の内部者に該当しますが、インサイダー情報に基づく取引ではないことを確認したうえで発注します。役員・主要株主の場合には、短期売買を目的とした発注ではなく、「役員又は主要株主の売買報告書」を提出することに同意します。

同意いただけるか必ずチェックしてください。

リスト発注画面にて、「発注」押下時
←左記のダイアログが表示されます。

注文受付

注文番号:20191107A01R94053258で注文を受け付けました。

次回以降省略

注文を実行し正常に完了した場合、
←左記のポップアップが表示されます。

11.5. リスト発注(先物 OP)

1

リスト発注画面

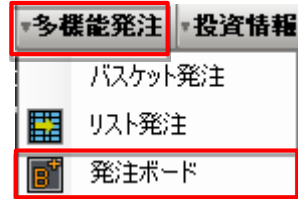

リスト発注画面への遷移はメニューの

「株式」、「先物 OP」、「多機能発注」より遷移することが可能です。

2

現物リスト発注画面

リスト発注: 101.1806

国内株式 信用取引 先物・OP

銘柄 全て

銘柄名	市場	売買	取引	条件	注文数量	発注	訂正	削除
1225先物 1806	大阪	買	新	指値(FAS)21,740円	1	発注	訂正	削除
N 2 物 1806	大阪	買	新	成行(FAK)	2	発注	訂正	削除

2 2 5 3

すべてチェックする すべてのチェックを外す チェックした注文を 削除 確認あり 発注

- ① 信用取引：登録している信用新規株を表示します。
- ② 全チェックボタン：登録している銘柄すべてにチェックを入れたり外したりできます。
- ③ 発注：該当銘柄の発注を行います。
- ④ 訂正：該当銘柄の登録内容を訂正します。
- ⑤ 削除：該当銘柄を削除します。

先物新規買注文 - 確認

以下の注文を行います。よろしいですか？

銘柄コード	101.1806/O
銘柄名	N225先物 1806
市場	大阪日通し
取引区分	新規
売買	買
数量	1枚
執行条件	指値(FAS)21,740円
概算約定金額	21,740,000円
概算手数料(税込)	275円
注文期限	当场限り
取引暗証番号*	<input type="password"/>
	<input type="checkbox"/> 常に取引暗証番号を省略する(ログイン時と同一のみ有効)
	<input type="checkbox"/> アプリケーションを終了するまで取引暗証番号を省略する

注文実行 キャンセル

リスト発注画面にて、「発注」押下時
←左記のダイアログが表示されます。

注文受付

注文番号:20191107A01R94053258で注文を受け付けました。

閉じる 次回以降省略

注文を実行し正常に完了した場合、
←左記のポップアップが表示されます。